

2024年6月  
第200号

# スマイル通信

発行 スマイルケアセンター  
住所 〒360-0023  
熊谷市佐谷田 1441-2  
電話 048-524-5277

## 春の外出 ～ 5/10 (金)

5/10 (金)、春の外出で、妻沼道の駅のバラ園に出かけてきました。  
当日は春の爽やかな天候の中、色それぞれに咲き誇ったバラ園を見学し、ジェラートやジュース・コーヒー等好きなものを選んで楽しんで頂きました。天候が良かったせいか、道の駅の駐車場が満杯になるほど大勢の人が来ており、皆さん少し戸惑った様子もありましたが、落ちついて外出を楽しめました。お楽しみの昼食は、ジョイフルの揚げナスのミートスパゲティ・ミックsgiving弁当・根菜と若鶏の黒酢あんかけ弁当の中から選択してもらい、美味しいと好評のようでした。又、スマイル内ではカラオケやゲーム等を楽しまれていました。

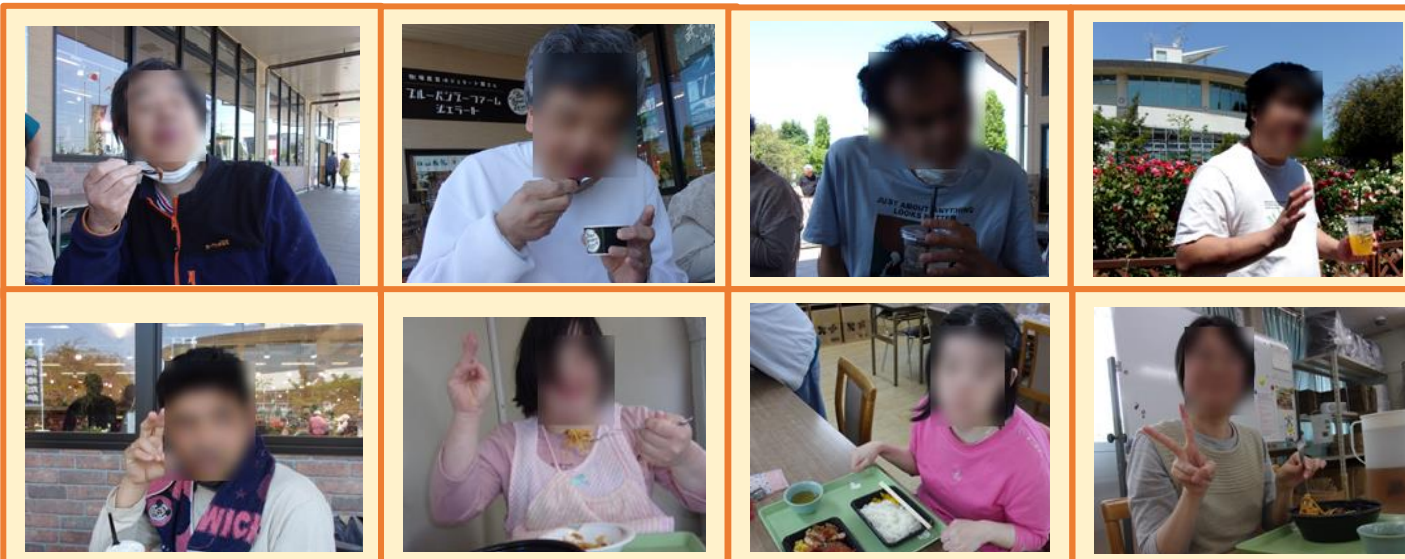

## 6月の予定

| 日  | 曜 | 行事予定      | 日  | 曜 | 行事予定                 |
|----|---|-----------|----|---|----------------------|
| 1  | 土 | 休日        | 16 | 日 | 休日                   |
| 2  | 日 | 休日        | 17 | 月 |                      |
| 3  | 月 | 体重・血圧測定   | 18 | 火 |                      |
| 4  | 火 |           | 19 | 水 |                      |
| 5  | 水 |           | 20 | 木 |                      |
| 6  | 木 | 保護者会～中止   | 21 | 金 | スポーツクラブ              |
| 7  | 金 | 文化クラブ     | 22 | 土 | 休日                   |
| 8  | 土 | 休日        | 23 | 日 | 休日                   |
| 9  | 日 | 休日        | 24 | 月 |                      |
| 10 | 月 |           | 25 | 火 | スマイル通信発行日            |
| 11 | 火 |           | 26 | 水 |                      |
| 12 | 水 |           | 27 | 木 | 飲物購入                 |
| 13 | 木 |           | 28 | 金 | 創作クラブ/生産活動工賃支給日/飲物購入 |
| 14 | 金 | 社会生活プログラム | 29 | 土 | 休日                   |
| 15 | 土 | 休日        | 30 | 日 | 休日                   |

### <お知らせ>

- 6/14 (金) は、社会生活プログラムを予定しております。詳細は決まり次第、ご連絡致します。
- 6/7 (木) 保護者会は中止となりますので、ご了承下さい。